KiGa 09; BT D

Hauptplan

Manuel Maier
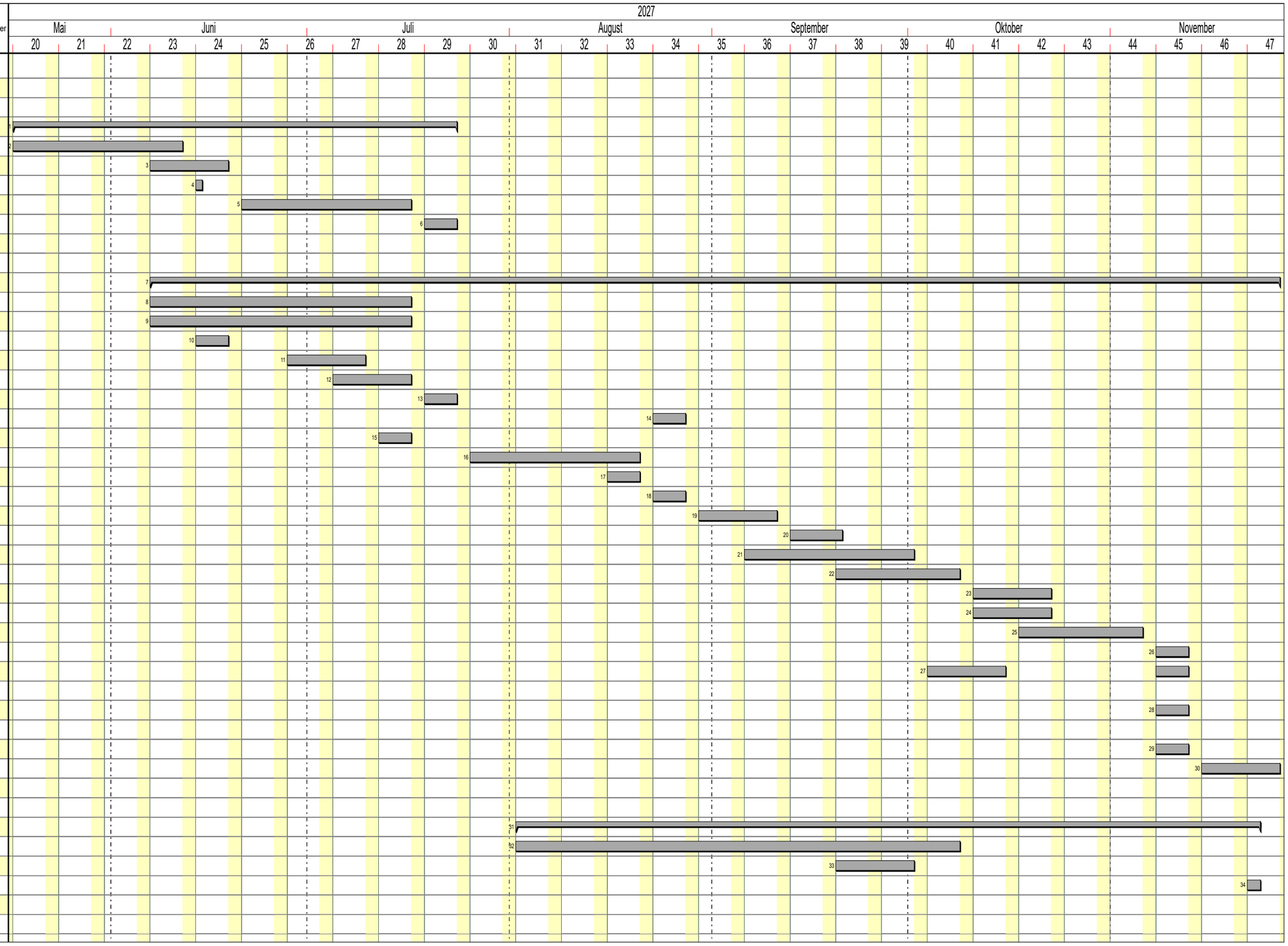
Nr.	Bezeichnung	Start	Dauer	Ende	Vorgänger	Nachfolger
1	**Gebäudehülle**	**17.05.2027**	**50t**	**23.07.2027**		
2	Verblendmauerwerk	17.05.2027	20t	11.06.2027		
3	Kunststofffenster	07.06.2027	10t	18.06.2027		
4	Alu-Elemente	14.06.2027	1t	14.06.2027		
5	WDVS	21.06.2027	20t	16.07.2027		
6	Balkone	19.07.2027	5t	23.07.2027		
7	**Innenausbau**	**07.06.2027**	**125t**	**26.11.2027**		
8	Heizung/Sanitär grob	07.06.2027	30t	16.07.2027		
9	Elektro grob	07.06.2027	30t	16.07.2027		
10	Montage Zargen	14.06.2027	5t	18.06.2027		
11	Trockenbau Unterkonstruktion	28.06.2027	10t	09.07.2027		
12	Montage Kunststofffenster	05.07.2027	10t	16.07.2027		
13	Fensterbänke	19.07.2027	5t	23.07.2027		
14	Montage Treppengeländer	23.08.2027	5t	27.08.2027		
15	Trockenbau Beplankung	12.07.2027	5t	16.07.2027		
16	Innenputz	26.07.2027	20t	20.08.2027		
17	Dämmung Estrich	16.08.2027	5t	20.08.2027		
18	Verrohrung Fußbodenheizung	23.08.2027	5t	27.08.2027		
19	Estrich	30.08.2027	10t	10.09.2027		
20	Start Fußbodenheizung	13.09.2027	6t	20.09.2027		
21	Maler	06.09.2027	20t	01.10.2027		
22	Fliesen	20.09.2027	15t	08.10.2027		
23	Heizung-San. fein	11.10.2027	10t	22.10.2027		
24	Elektro, fein	11.10.2027	10t	22.10.2027		
25	Bodenbelag	18.10.2027	15t	05.11.2027		
26	Kellertrennwände	08.11.2027	5t	12.11.2027		
27	Natursteinarbeiten TRH	04.10.2027	15t	12.11.2027		
	Innentüren					
28	Schließanlage	08.11.2027	5t	12.11.2027		
29	Rauchwarnmelder	08.11.2027	5t	12.11.2027		
30	Endreinigung	15.11.2027	10t	26.11.2027		
31	**Außenanlagen**	**02.08.2027**	**82t**	**23.11.2027**		
32	Plasterarbeiten	02.08.2027	50t	08.10.2027		
33	Pflanzarbeiten	20.09.2027	10t	01.10.2027		
34	Beschilderung	22.11.2027	2t	23.11.2027